



# 가천대학교

2015학년도  
외국인 유학생 신·편입학 모집요강



가천대학교 총장 / 의학박사  
이길여  
*Gil Ye, M.D.*

2

3

<2014

6 40 5 200

300

<

3,000 4 56.7%

7 , TOP 10

GACHON UNIVERSITY

## VISION

2020 TOP 10  
글로벌 명문대학 도약

G2N3 + GL 특성화전략

통합 시너지효과 극대화

(G2)

bottom-up

(N3)

(GL)

2020 글로벌 명문대학  
위상 정립

국내 10위

2017 국내 중심대학  
위상 정립

국내 20위

2014 대학역량 확립 및  
비전기반 확충기



!

비전타워

기전대학교

메디칼캠퍼스

기전(이)이교육원

강화교육원

기전대 경영원

2014 수도권 대학특성화사업(CK-II) 6개 사업단 선정!

**수도권 1위, 5년간 총 200억원** 지원

2

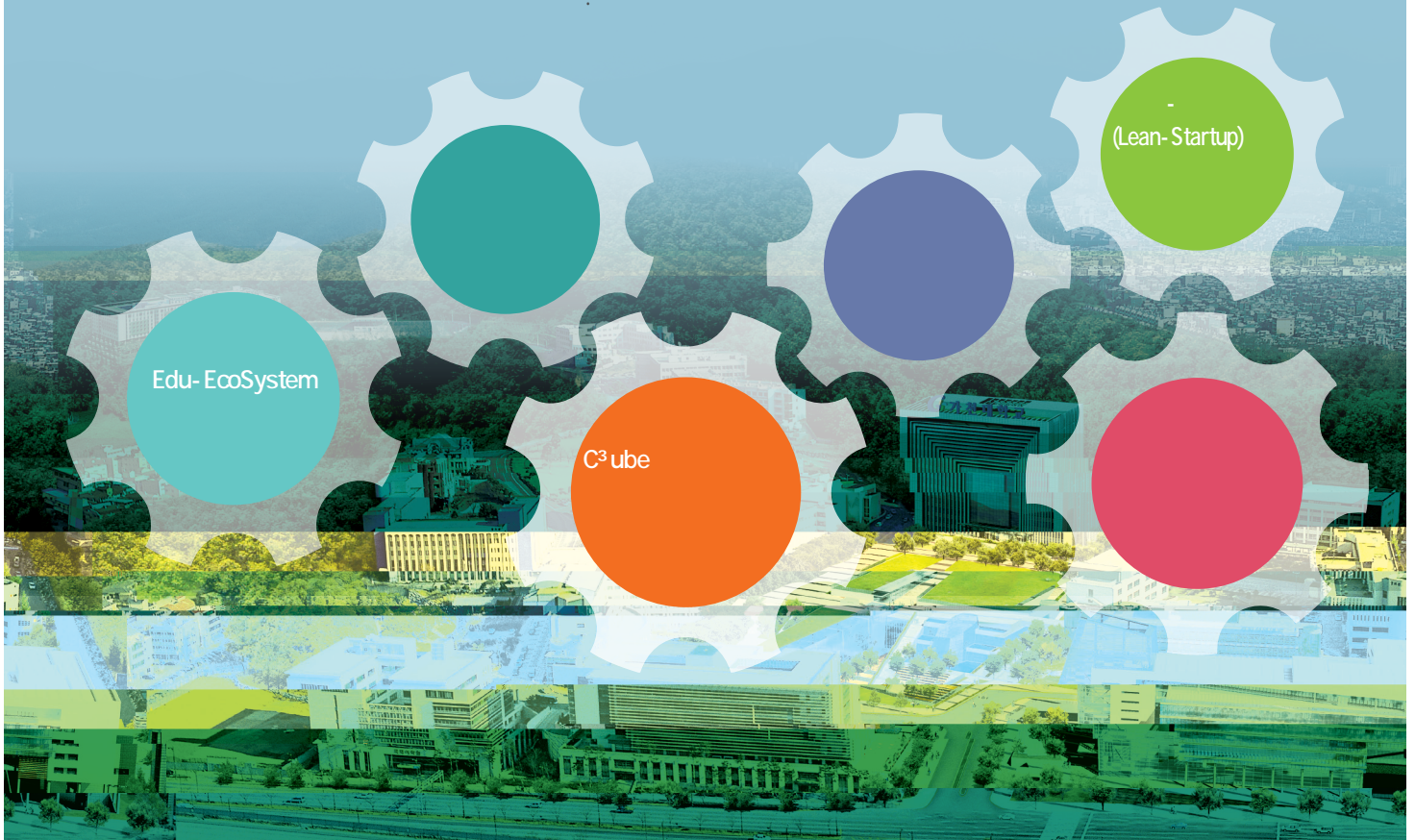

|  |   |
|--|---|
| 기업맞춤형 'Edu-EcoSystem 기반 소프트웨어' 인재 양성 사업단 | 컴퓨터공학과, 소프트웨어학과                             |
| C³ube 시스템에 의한 바이오융합 인재 양성 사업단            | 바이오나노학과, 생명과학과, 나노물리학과, 나노화학과, 식품생물공학과, 약학과 |
| 바람개비 보건과학 사업단                            | 물리치료학과, 의용생체공학과, 방사선학과, 운동재활복지학과            |
| 통합적 휴먼서비스 인재 양성 사업단                      | 유아교육학과, 사회복지학과, 식품영양학과                      |
| 린-스타트업(Lean-Startup) 기반 디자인 특성화 사업단      | 디자인전공                                       |
| 수학기반 맞춤형 금융미드필더 양성 사업단                   | 금융수학과, 응용통계학과                               |



가천대학교

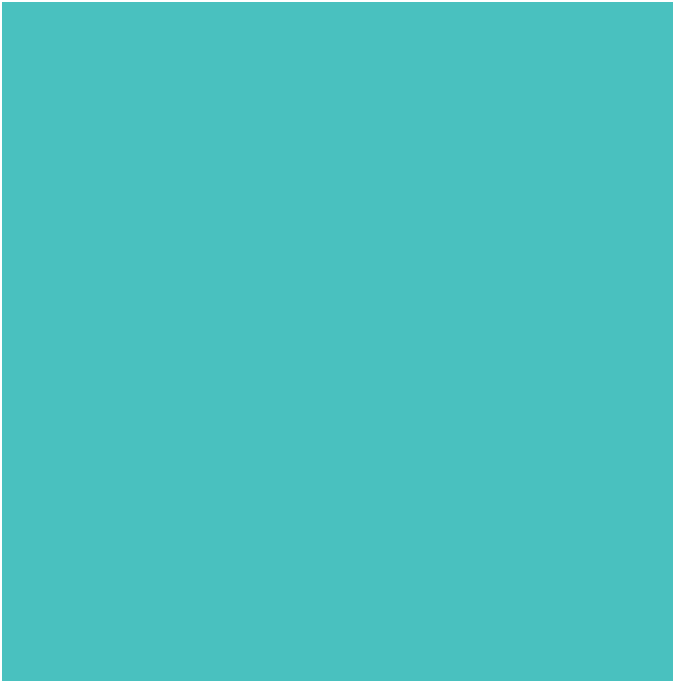



## 전형 일정

| 구 분         | 3월 학기    | 9월 학기          |
|-------------|----------|----------------|
| 원서 접수 기간    |          |                |
| 전형일자 및 장소   |          |                |
| 합격자 발표 및 등록 |          |                |
| 입학일자        | 3        | 9              |
| 기 타         | 우편접수 ( ) | 방문접수 ( : 613 ) |

## 전형 방법 및 지원 자격



100% (100 )

### 1. 신입학

12

( )

### 2. 편입학

1

- ① 정규 4년제 대학교 졸업(예정)자
- ② 정규 4년제 대학교 교육과정 2년 이상 수료한 자 및 전문대학 졸업(예정)자 - 3학년 편입자격 인정
- ③ 정규 4년제 대학교 교육과정 1년 이상 수료한 자 - 2학년 편입자격 인정

※ 신·편입학 공통 필수 구비조건

- 공인 한국어능력시험(Standard-TOPIK) 3급 이상 취득 자

- TOEFL iBT 80(CBT 210, PBT 550), IELTS 5.5, TEPS 550 이상 소지자 또는 영어를 공용어로 사용하는 국가 출신 자 (단, 영어로 강의하는 학과에 한함)

## 지원방법 및 절차

(<http://oia.gachon.ac.kr>)

1

( )



## 제출서류

|    | 제출서류    | 학부(신입학)         | 학부(편입학)     | 비고                       |
|----|---------|-----------------|-------------|--------------------------|
| 1  |         |                 |             |                          |
| 2  | ( )     |                 |             |                          |
| 3  |         |                 |             |                          |
| 4  |         |                 |             |                          |
| 5  |         |                 |             |                          |
| 6  | 2       |                 |             |                          |
| 7  | 2       |                 |             |                          |
| 8  | 2       |                 |             |                          |
| 9  | ( 2 )   |                 |             |                          |
| 10 | 2       |                 |             |                          |
| 11 | 2       |                 |             |                          |
| 12 | ( ) 2   |                 |             |                          |
| 13 | 2       | (\$13,000 )     | (\$13,000 ) |                          |
| 14 | 2       |                 |             |                          |
| 15 | , 2     |                 |             | ▶                        |
| 16 | ( ) 2 2 |                 |             | ▶ ( ), ( )<br>▶          |
| 17 | 2       |                 |             | ▶ 중국 학생<br><br>▶ 기타국가 학생 |
| 18 |         | ▶ 해당자만 제출 ( 2 ) |             |                          |



## 등록금 안내

| 구분       | 신입생 및 편입생 |           | 비교 |
|----------|-----------|-----------|----|
|          | 입학금       | 등록금/학기별   |    |
| 인문/사회 계열 | 884,000   | 3,440,000 |    |
| 이학·체육 계열 | 884,000   | 4,057,000 |    |
| 공학 계열    | 884,000   | 4,542,000 |    |
| 예능 계열    | 884,000   | 4,723,000 |    |
| 의학 계열    | 841,000   | 4,461,000 |    |

2014

## 장학 안내

| 장학금명         | 지원구분                     | 지원내역  |
|--------------|--------------------------|---|
| 장학금          | 외국인 장학금                  | 40%   |
|              | 입학금                      |   |
|              | 성적우수장학                   |   |
|              | 교류기관 추천장학                | 10%   |
|              | 한국어교육센터 추천장학             | 20%   |
|              | 한국어 우수 장학                | TOPIK 4 : 15%<br>TOPIK 5 : 20%<br>TOPIK 6 : 25% |
|              | 건강장학                     | 1   |
| 외국인학생<br>지원금 | 유학생 보험비                  |   |
|              | 기숙사 지원비                  | 5   |
|              | 한국어 향상 지원비<br>(TOPIK 4 ) | 1 (2 ) : 30                                     |
|              | 근로 지원비                   | 5 /<br>8 /                                      |

# 한국어교육센터

한국어능력시험(TOPIK) 시행기관 선정

## 한국어과정 소개

| 대상                     | 목표    | 교육내용   |
|------------------------|-------|--|
| 한국어를 배우고자 하는 외국인과 재외동포 | TOPIK | 한국어 교육<br>( , , , )<br>문화 체험<br>수준별 맞춤 수업 실시 |

## 단계별 학습 내용

|             |                                      |
|-------------|--------------------------------------|
| 초급<br>1~2과정 | TOPIK 1~2급 수준<br>·<br>·<br>·         |
| 중급<br>1~2과정 | TOPIK 3~4급 수준<br>·<br>·<br>·         |
| 고급<br>1~2과정 | TOPIK 5~6급 수준<br>·<br>·<br>· , TV, , |

## 학기 일정

| : 1 4 ( , , , )            |  | 학기 | 접수마감 | 개강일 | 종강일 |
|----------------------------|--|----|------|-----|-----|
| 1 = 5 × 10 ( ~ )           |  |    | 1    | 3   | 5   |
| 1 4                        |  |    | 4    | 6   | 8   |
| ( 09:00~13:00 14:00~18:00) |  |    | 7    | 9   | 11  |
|                            |  |    | 10   | 12  | 2   |



입학안내 및 등록절차



(D- 4)

등록금 안내

|          |      |                              |
|----------|------|------------------------------|
| 등록금      | 전형료  | 50,000                       |
|          | 수업료  | 1,200,000 / (10 )            |
| 송금계좌정보   | 은행명  | 신한은행 [ : 140- 008- 543726] : |
|          | 입금자명 | 반드시 학생 본인 이름으로 입금 (영문 또는 국문) |
| 등록금 납입방법 |      |                              |

장학금 안내

|                |         |                    |         |
|----------------|---------|--------------------|---------|
| 교류대학/기관 추천 장학금 |         | (120 ) 30%         | 본교 입학조건 |
| 자비 입학 장학금      | TOPIK 2 | 20%                | -       |
|                | TOPIK 3 | 30%                | -       |
| 성적 장학금         | (1 )    | 10                 | 10      |
| 재학생 지원 장학금     |         | (120 ) 50%<br>(5 ) |         |



기숙사 안내

(2014 , )

| 기숙사비<br>(4 ) | 4개월              | 6개월       |
|--------------|------------------|-----------|
|              | 859,400          | 1,183,000 |
| 제공           |                  |           |
| 편의시설         |                  |           |
| 유의사항         | -<br>-<br>- 10 , |           |

중앙도서관 유레카



기숙사전경

에코버스



가천인터넷서널센터

가천인터넷서널센터에 총장님 방문

TOPIK  
TOPIK

가천토픽센터·내부

한국문화체험 - 롯데월드 방문

2-3

한국문화체험 - 경복궁 방문

한국문화체험 - 김치담그기 체험

한국문화체험 - 명절음식

